

Octobre 2024



Dispositifs existant de prise en charge de la personne âgée sur le territoire de la CPTS du choletais



Octobre 2024



Sommaire :

1. PRADO (Service de retour à domicile) pour la personne âgée
2. HAD Mauges Bocage Choletais
3. 4 SSIAD
4. Les équipes mobiles
5. Etablissements d'hébergements pour personnes âgées dépendantes
6. Résidences
7. Accueil de jour thérapeutique à Cholet
8. Toutes structures pour l'aide à domicile
9. Autres informations
10. DAC



1. PRADO (Service de retour à domicile) pour la personne âgée

Prado organise, après accord du patient, sa prise en charge en ville par le médecin généraliste/traitant, l'infirmier(e) et les autres professionnels de santé selon ses besoins (médecin spécialiste d'organe, masseur-kinésithérapeute et pharmacien(ne) d'officine) suite à une hospitalisation. Des aides complémentaires pour faciliter le retour à domicile (aide-ménagère, portage de repas...) peuvent être proposées au patient si nécessaire.

[Informations Ameli à destination du médecin : ici](#)

[Informations Ameli à destination du patient : ici](#)



2. HAD Mauges Bocage Choletais - Hospitalisation à Domicile

L'HAD permet d'assurer à domicile des soins médicaux et paramédicaux importants pour une période limitée, mais renouvelable en fonction de l'évolution de votre état de santé.

L'HAD intervient exclusivement sur prescription médicale et avec l'accord de votre médecin traitant.

L'HAD est remboursée par l'Assurance maladie.

6 rue Austerlitz

49300 Cholet

Tél. : 02 41 49 62 75

Site Internet : <https://www.had-mbc.fr/>



3. 4 SSIAD - Services de Soins Infirmiers à Domicile

Un SSIAD permet, si vous êtes notamment une personne âgée malade ou dépendante, de recevoir chez vous des soins infirmiers et d'hygiène.

SSIAD Santé Services Choletais

20 avenue Jacques Chirac

49300 Cholet

Tél. : 02 41 29 21 83

site web : <https://www.sante-services-choletais.fr/>

SSIAD de la Tessoualle

15 rue de l'Industrie - BP 17

49280 La Tessoualle

Tél. : 02 41 56 32 97

Fax : 02 41 56 06 28

SSIAD Soin et Maintien à domicile

Bat C 1er étage

2 Place Michel Ange

49300 Cholet

Tél. : 02 41 58 01 42

SSIAD Maulévrier

4 Rue Cossin de Belletouche

49360 Maulévrier

Tél. : 02 41 55 00 11



4. Les équipes mobiles

Equipe mobile Fragilité EHPAD (CHU d'Angers)

Un dispositif d'aide experte et de formation pratique a été pérennisé, avec le soutien de l'ARS, sous la forme d'une « Équipe Mobile Fragilités EHPAD » du GHT 49 porté par le CHU d'Angers et partagée avec les CH de Cholet et de Saumur. Il a pour objectif de répondre en recours aux situations de fragilité rencontrées par les personnes âgées en EHPAD, foyer logement ou en résidence autonomie dans tout le département.

Equipe mobile Gériatrie (CH Cholet)

L'EMG intervient en équipe pluridisciplinaire pour améliorer la prise en charge des patients âgés, en repérant notamment les signes de fragilité. Les professionnels de santé du territoire peuvent contacter un gériatre pour avis spécialisés, grâce à une ligne téléphonique directe.

1 Rue de Marengo - 49300 Cholet

Tél. : 02 41 49 62 72

geriatrie-soins-palliatifs-secretariat@ch-cholet.fr



4. Les équipes mobiles

Unité Mobile Intersectorielle de Géronto- Psychiatrie (UMIGP)

Cette unité mobile permet une alternative à l'hospitalisation en favorisant le soin géronto-psychiatrique au domicile des personnes de plus de 65 ans dépendant du pôle Santé Mentale du Centre Hospitalier de Cholet

1 rue Marengo

49300 CHOLET Cedex

Tél. : 02 41 49 68 54

Equipe Mobile d'Accompagnement et de Soins Palliatifs (EMASP)

L'équipe mobile d'accompagnement et de soins palliatifs est une équipe pluridisciplinaire composée de médecins, d'infirmières et de psychologues.

C'est toujours en concertation avec l'équipe référente que sont effectuées une analyse de la demande, une évaluation des besoins et des propositions de soins.

1 rue Marengo

49300 CHOLET Cedex

Tel : 02 41 49 62 72

mail: geriatrie-soins-palliatifs-secretariat@ch-cholet.fr



4. Les équipes mobiles

Equipe Mobile d'Expertise en Réadaptation

(constituée de masseurs kinésithérapeutes et ergothérapeutes, CH Cholet)

L'EMER est un service à part entière de l'établissement des Capucins avec personnel affecté. En activité depuis septembre 2020, cette équipe a vu le jour suite à un appel à projet lancé par l'ARS pour la création d'équipes mobiles d'appui et d'expertise en rééducation. Le centre Les Capucins a été retenu en partenariat avec le Centre Hospitalier de Cholet pour la mise en place d'une EMER, expérimentation sur 3 ans (2020-2023), sur le département du Maine-et-Loire

Tél. : : 02 41 35 24 43

Mail : emae@les-capucins-angers.fr



5. Les Etablissements d'Hébergements pour Personnes Agées Dépendantes

EHPAD JARDIN DES MAGNOLIAS

4 RUE COSSIN DE BELLETOUCHE
49360 MAULEVRIER
Tél. : 02 41 55 00 11
Fax : 02 41 55 06 06
Mail : cadreehpad@ehpadmaulevrier.fr

EHPAD NAZARETH

46 RUE DE PINEAU
49300 CHOLET
Tél. : 02 41 62 28 98
Fax : 02 41 71 90 19
Mail : iderco@mrnazareth.fr

EHPAD RESIDENCES DE L'EVRE

38 RUE SAINT-LOUIS
49122 LE MAY SUR EVRE
Tél. : 02 41 63 80 46
Fax : 02 41 63 30 13
Mail : residence.sacre-coeur@residences-de-levre.fr

EHPAD LA BLANCHINE

15 RUE DE L'INDUSTRIE - BP 17
49280 LA TESSOUALLE
Tél. : 02 41 56 32 97
Fax : 02 41 56 06 28
Mail : direction@lablanchine.fr

EHPAD THARREAU

19 AVENUE DU MARECHAL LECLERC
49300 CHOLET
Tél. : 02 41 62 40 74
Fax : 02 41 65 27 98
Mail : accueil.tharreau@univi.fr

EHPAD LE VAL D'EVRE

9 RUE DE LA QUINTAINE
49340 TREMENTINES
Tél. : 02 41 62 40 52
Fax : 02 41 62 98 18
Mail : le.val.evre.trementines@choletagglomeration.fr



5. Les Etablissements d'Hébergements pour Personnes Agées Dépendantes

EHPAD VAL DE MOINE

80 AVENUE DU PARC

49300 CHOLET

Tél. : 02 49 72 02 00

Mail : levaldemoine@choletagglomeration.fr

EHPAD LA MAISON D'ACCUEIL

9 RUE DU SACRE CŒUR

49280 LA SEGUINIÈRE

Tél. : 02 41 56 93 05

Mail : contact@maisondaccueil.net

EHPAD LES CORDELIERS

54 RUE MAINDRON

49325 CHOLET CEDEX

Tél. : 02 41 49 71 51

Mail : les.cordeliers@ch-cholet.fr

EHPAD LA CORMETIÈRE

3 RUE JULES LADOUMEGUE

49300 CHOLET

Tél. : 02 41 29 36 02

Mail : la.cormetiere.cholet@choletagglomeration.fr

EHPAD L'ÉPINETTE

1 RUE DU BOIS D'ANJOU

49360 SOMLOIRE

Tél. : 02 41 46 30 31

Mail : residencelepinette@wanadoo.fr

EHPAD CHANTERIVIÈRE

1 RUE MARENGO

BP 507

49325 CHOLET CEDEX

Tél. : 02 41 49 62 20

Mail : residence.chanteriviere@ch-cholet.fr



6. Les Résidences

RESIDENCE VERTE VALLEE

RUE NATIONALE
49740 LA ROMAGNE
Tél. 02 44 09 86 40

RESIDENCE LA GRANDE FONTAINE

BOULEVARD DU 8 MAIS 1945
49122 MAY SUR EVRE
Tél. 02 41 63 25 97

RESIDENCE SOLEINE

21 RUE ARMAND MICHAUD
49360 LES CERQUEUX
Tél. : 02 41 55 45 87
Mail : residencesoleine@orange.fr

RESIDENCE NOTRE DAME

7 RUE DE TOURNERIT
49300 CHOLET
Tél. 02 41 62 85 79

RESIDENCE LE BOSQUET

51 RUE DU PARADIS
49300 CHOLET
Tél. 02 41 62 23 36

RESIDENCE LA GIRARDIERE

2 ALLEES DES AIGLES
49300 CHOLET
Tél. 02 41 62 50 32

RESIDENCE MONTANA

70 RUE DE LORRAINE
49300 CHOLET
Tél. 02 41 62 23 36
Mail : accueil.cholet@residences-montana.com

RESIDENCE FOCH

13 AVENUE DU MARECHAL FOCH
49300 CHOLET
Tél. 02 41 65 46 70
Mail : contact@residence-foch.fr



7. Accueil de jour thérapeutique à Cholet

RELAIS & PRESENCE

23 rue Trémolière

49300 CHOLET

Tél. : 02 41 75 49 33

Relais et présence propose une plateforme de répit des aidants.

Site web : [ASSOCIATION POUR LES MALADES ALZHEIMER ET LEUR FAMILLE - \(relais-presence.com\)](http://ASSOCIATION POUR LES MALADES ALZHEIMER ET LEUR FAMILLE - (relais-presence.com))

LES MAGNOLIAS

5 bis rue Tournerit

49300 CHOLET

Tél. : 01 41 62 86 06

Site web : Les Magnolias. Accueil de jour Services aux seniors Solidarités - Cholet.fr

AGE D'OR SERVICES

2 place Michel Ange

BAT C- 1er étage

49300 CHOLET

Tél. : 02 41 63 00 34

Age d'or Services propose un service de garde itinérante de nuit (prise en charge des patients entre 22h et 7h dans les plans d'aide autonomie et handicap)

Site web : [Aide à domicile et service à la personne à Cholet et alentours \(49\) - Agence Âge d'Or Services \(agedorservices.com\)](http://Aide à domicile et service à la personne à Cholet et alentours (49) - Agence Âge d'Or Services (agedorservices.com))

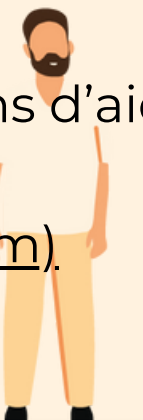

8. Toutes structures pour l'aide à domicile

CLIC IGEAC (Centre Local d'Information et de Coordination Instance Gériatrique de l'Agglomération Choletaise)

24 avenue Maudet

49300 CHOLET

Tél. : 02 41 30 26 34

Site Internet : [CLIC Choletais – personnes âgées, aide à domicile, aidants \(clic-igeac.org\)](http://CLIC Choletais – personnes âgées, aide à domicile, aidants (clic-igeac.org))

Association Aide et Multiprésence

2 boulevard Victoire

49300 CHOLET

Tél. : 02 41 58 79 77

ADMR du choletais - Aide à Domicile en Milieu Rural

14 rue Jean Jaurès

49300 CHOLET

Tél. : 02 41 58 05 46

Email : choletais@asso.fede49.admr.org

Anjely Service 49 – agence de service d'aides à la personne

78 rue de Lorraine

49300 CHOLET

Tél. : 02 41 62 90 79

8. Toutes structures pour l'aide à domicile

DESTIA – Nestor AD AGE - Destia est une entreprise spécialisée dans le maintien à domicile des personnes fragiles et âgées

6 avenue des Câlines

49300 CHOLET

Tél. : 02 41 58 12 83

Mail : nantes.nestor@destia.fr

Générale des Services – Agence de services aux particuliers

77 rue Paradis

49300 CHOLET

Tél. : 02 41 55 83 99

Senior Compagnie - spécialiste de l'aide à domicile, accompagne les personnes âgées en perte d'autonomie et/ou en situation de handicap

49 avenue Gambetta

49300 CHOLET

Tél. : 02 72 81 20 15



9. Autres informations

Bistrot mémoire Beaupréau (a lieu une fois par mois au Grand Café de Cholet)

Le Bosquet, place du 11 Novembre
49600 Beaupréau-en-Mauge

Temps d'échanges et de convivialité au profit des familles touchées par une maladie neurologique (Alzheimer, Parkinson, AVC, à Corps de Lewy, de Benson ...) avec ou sans le proche malade.

Sur inscription auprès de la Plateforme d'accompagnement et de répit pour les aidants "Relais et Présence", 23 rue Trémolière, Cholet
Tél : 02 41 75 49 33 ou mail : contact.relais-presence@orange.fr
Site : relais-presence.com

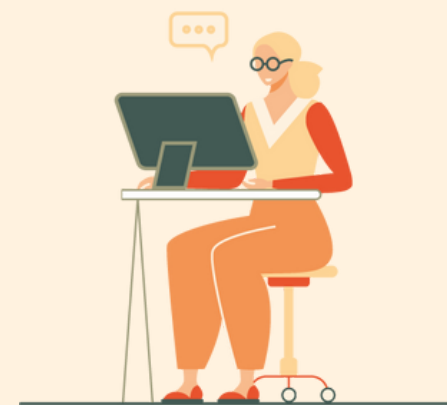

10. DAC - Dispositif d'Appui à la Coordination 49

Dispositif d'appui à la coordination (DAC 49)

02 41 09 35 88

Le DAC peut être sollicité UNIQUEMENT par les professionnels pour toute situation ressentie comme complexe, auprès de tout public, quels que soient l'âge et la pathologie de l'utilisateur.



Octobre 2024

Merci pour votre attention

Pour toute modification ou ajout : communication@cptsducholetais.fr

